

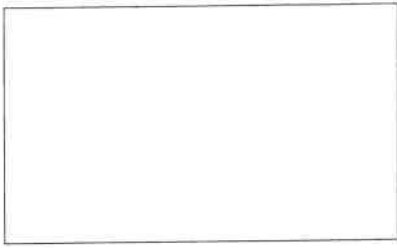

ZETEL ANTWERPEN  
Van der Sweepstraat 3 bus 44  
2000 Antwerpen  
Tel. 03 216 28 90  
Fax 03 238 86 65

ZETEL BRUSSEL  
Clovislaan 15  
1000 Brussel  
Tel. 02 230 81 82  
Fax 02 230 80 08



PROCES-VERBAAL OVER HET ONDERZOEK VAN EEN ELEKTRISCHE LAAGSPANNINGSINSTALLATIE

ADRES INSTALLATIE: Velbalstraat 8

3910 Meerput

EIGENAAR: Jakobs

Adres: idem

OPDRACHTGEVER: idem

Adres: \_\_\_\_\_

INSTALLATEUR: \_\_\_\_\_

Adres: \_\_\_\_\_

BTW of IK: \_\_\_\_\_

EAN: \_\_\_\_\_  
Ref.: \_\_\_\_\_ Teller nr. 60173788  
Index: \_\_\_\_\_

Datum van het onderzoek: 8/2/11 Aard van het onderzoek: gelijkvormigheidsonderzoek - controlebezoek volgens:

(AREI art. 270) (AREI art. 271) (AREI art. 276) (AREI art. 276bis) (ARAB art. 262) (K.B.2.6.2008) (T.R. art. 231) (Voorschr. DNB)

Aard installatie: Nieuwe - Uitbreiding - Wijziging - Vordlopig - Verzwaring - verkoop wooneenheid: Type der lokalen: Woning

Begin werken: Fundering vóór-na 1.10.81 - Elektrische installatie vóór-na 1.10.81 - 1.1.83 AREI art.86

Aansluiting: Spanning 230/400 V Bescherming van de aansluiting W-30 A

Voedingskabel hoofdbord: 4 X 6 mm<sup>2</sup> Alg. schakelaar: type 40A/30mA

Type van de aardelektrode: lus - baren - pennen - horizontale geleider Schema: TT

Aantal borden: 2; Aantal eindstroombanen: \_\_\_\_\_; RA: < 30 Ohm; RI tot > 60 MOhm

Uitwendige invloedsfactoren: \_\_\_\_\_

BESCHRIJVING:

*zie schema's ter plaatse*

**KOPIE KOPIE**

UITGEVOERDE CONTROLES: zie verso

VASTGESTELDE INBREUKEN EN/OF NOTA'S: \_\_\_\_\_

*glen.*

PROCES-VERBAAL VAN HET
GELIJKVORMIGHEIDSONDERZOEK
gezien op
de aangestelde van de stroomverdi
naam:
handtekening:



PLICHTEN VAN DE EIGENAARS, BEHEERDERS OF HUURDERS: Zie keerzijde.

BESLUIT 1. De installatie is conform. De ingangsklemmen van de algemene ADS werden verzegeld en de één draads- en situatieschema's werden voor gezien getekend. De installatie dient opnieuw gecontroleerd uiterlijk op 8/10/36 (art. 271 AREI) alsook vóór de ingebruikname van elke belangrijke wijziging of beduidende uitbreiding, uitgevoerd voor deze datum.

De installatie is niet conform.

De installatie mag in dienst blijven indien zonder vertraging wordt voldaan aan de vastgestelde inbreuken en de gepaste maatregelen getroffen worden opdat de installatie geen gevaar vormt voor personen of goederen. De installatie is niet conform.

De installatie dient opnieuw gecontroleerd te worden door (hetzelfde) organisme uiterlijk op \_\_\_\_\_

DE AGENT-ONDERZOEKER:  
nr. + naam + handtekening

263 bos *[signature]*

De directeur,



# TECHNISCH BUREAU VERBRUGGHEN

VZW



Controleorganisme erkend door het ministerie

ZETEL ANTWERPEN  
Van der Sweepstraat 3 bus 44  
2000 Antwerpen  
Tel. 03 216 28 90  
Fax 03 238 86 65

ZETEL BRUSSEL  
Clovislaan 15  
1000 Brussel  
Tel. 02 230 81 82  
Fax 02 230 80 08

O. ref.: \_\_\_\_\_

U. ref.: \_\_\_\_\_

VERSLAG NR. : 263/1108086

## PROCES-VERBAAL OVER HET ONDERZOEK VAN EEN ELEKTRISCHE LAAGSPANNINGSINSTALLATIE

ADRES INSTALLATIE : Voetbalstraat 8

3910 Neerpelt

EIGENAAR : Jakobs

Adres : idem

OPDRACHTGEVER : idem

Adres : \_\_\_\_\_

INSTALLATEUR : \_\_\_\_\_

Adres : \_\_\_\_\_

BTW of IK : \_\_\_\_\_

EAN: \_\_\_\_\_  
Ref.: \_\_\_\_\_ Teller nr. 60173708  
Index : \_\_\_\_\_

Datum van het onderzoek : 8/2/11 Aard van het onderzoek : gelijkvormigheidsonderzoek - controlebezoek volgens :

(AREI art. 270) (AREI art. 271) (AREI art. 276) (AREI art. 276bis) (ARAB art. 262) (K.B.2.6.2008) (T.R. art. 231) (Voorschr. DNB)

Aard installatie : Nieuwe - Uitbreiding - Wijziging - Voorlopig - Verzwaring - verkoop wooneenheid : Type der lokalen : Woning

Begin werken : Fundering vóór-na 1.10.81 - Elektrische installatie vóór-na 1.10.81 - 1.1.83 AREI art.86

Aansluiting : Spanning 230/400 V Bescherming van de aansluiting 10-30 A

Voedingskabel hoofdbord : 4 x 6 mm<sup>2</sup> Alg. schakelaar : type 40A/300mA

Type van de aardelektrode : lus - baren - pennen - horizontale geleider Schema : TT

Aantal borden : 2 ; Aantal eindstroombanen : \_\_\_\_\_ ; RA : < 30 Ohm; RI tot > 10 MOhm

Uitwendige invloedsfactoren : \_\_\_\_\_

BESCHRIJVING :

*zie schema's ter plaatse*  
**KOPIE KOPIE**

UITGEVOERDE CONTROLES : zie verso \_\_\_\_\_

VASTGESTELDE INBREUKEN EN/OF NOTA'S : \_\_\_\_\_

*gls.*

PROCES-VERBAAL VAN HET GELIJKVORMIGHEIDSONDERZOEK
gezien op _____
de aangestelde van de stroomvervoer _____
naam : _____
handtekening : _____

PLICHTEN VAN DE EIGENAARS, BEHEERDERS OF HUURDERS : Zie keerzijde.

BESLUIT

1. De installatie is conform. De ingangsklemmen van de algemene AOS werden verzegeld en de ééndraads- en situatieschema's werden voor gezien getekend. De installatie dient opnieuw gecontroleerd uiterlijk op 8/12/11 (art. 271 AREI) alsook vóór de ingebruikname van elke belangrijke wijziging of beduidende uitbreiding, uitgevoerd voor deze datum.
2. De installatie is niet conform. De installatie mag in dienst blijven indien zonder vertraging wordt voldaan aan de vastgestelde inbreuken en de gepaste maatregelen getroffen worden opdat de installatie geen gevaar vormt voor personen of goederen. De installatie is niet conform. De installatie dient opnieuw gecontroleerd te worden door (hetzelfde) organisme uiterlijk op \_\_\_\_\_

DE AGENT-ONDERZOEKER :  
nr. + naam + handtekening 263 Jacobs

De directeur,



1	Woonkamer/salon
2	Inkom
3	Keuken
4	Opkamer/bureau
5	Sas
6	WC
7	Wasplaats
8	CV
9	Veranda
10	Kelder
11	Slaapkamer
12	Logeerkamer
13	Kinderkamer
14	Badkamer
15	Overloop/naaikamer
16	Atelier
17	Garage

Adres van de woning waar de installatie zich bevindt: **Voetbalstraat 8 - 3910 Neerpelt**

Spanning:

Aard van de stroom:

De afgevaardigde van het  
erkend organisme

De verantwoordelijke voor  
de uitvoering van het werk

De eigenaar

**KOPIE KOPIE**

(handtekening)  
(datum)

(handtekening)  
(datum)

(handtekening)  
(datum)





Limburg - Tel. 011 42 18 34  
Joos Franky 0473 30 24 33

**KOPIE KOPIE**

BTV

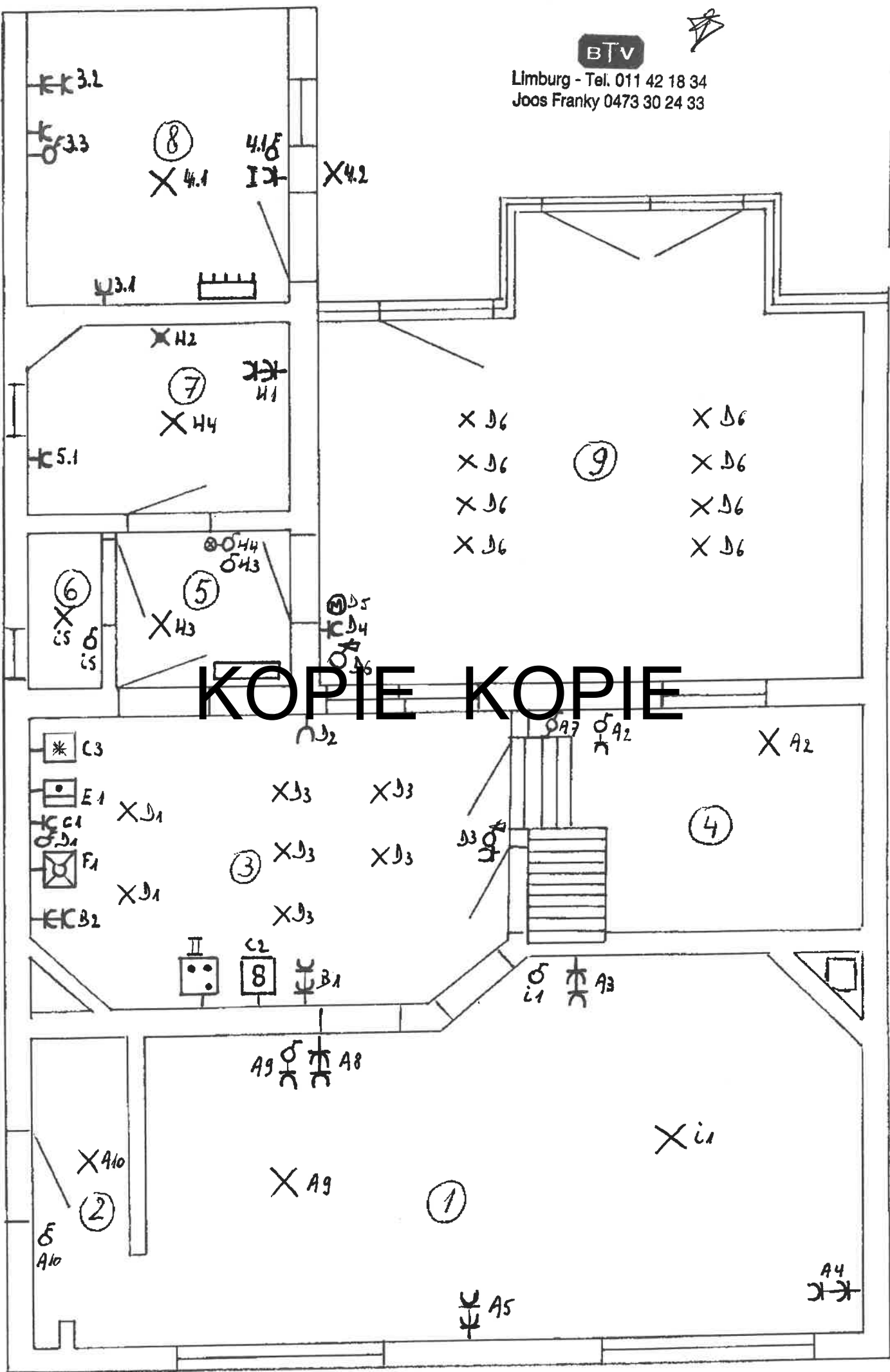

Limburg - Tel. 011 42 18 34  
Joos Franky 0473 30 24 33



KOPIE KOPIE

**KOPIE KOPIE**

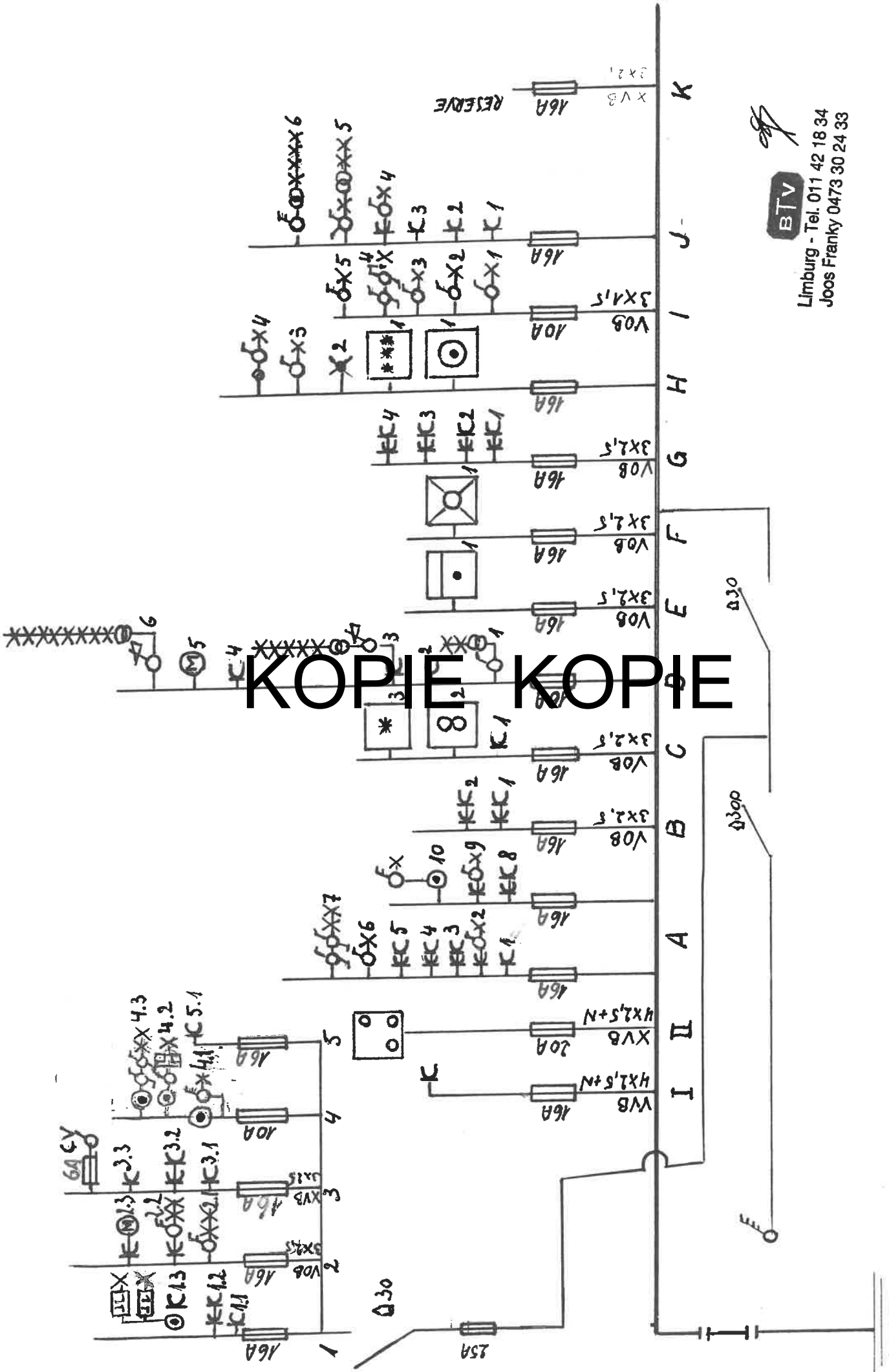

BTV  
 Limburg - Tel. 011 42 18 34  
 Joos Franky 0473 30 24 33

KOPIE KOPIE



**KOPIE KOPIE**

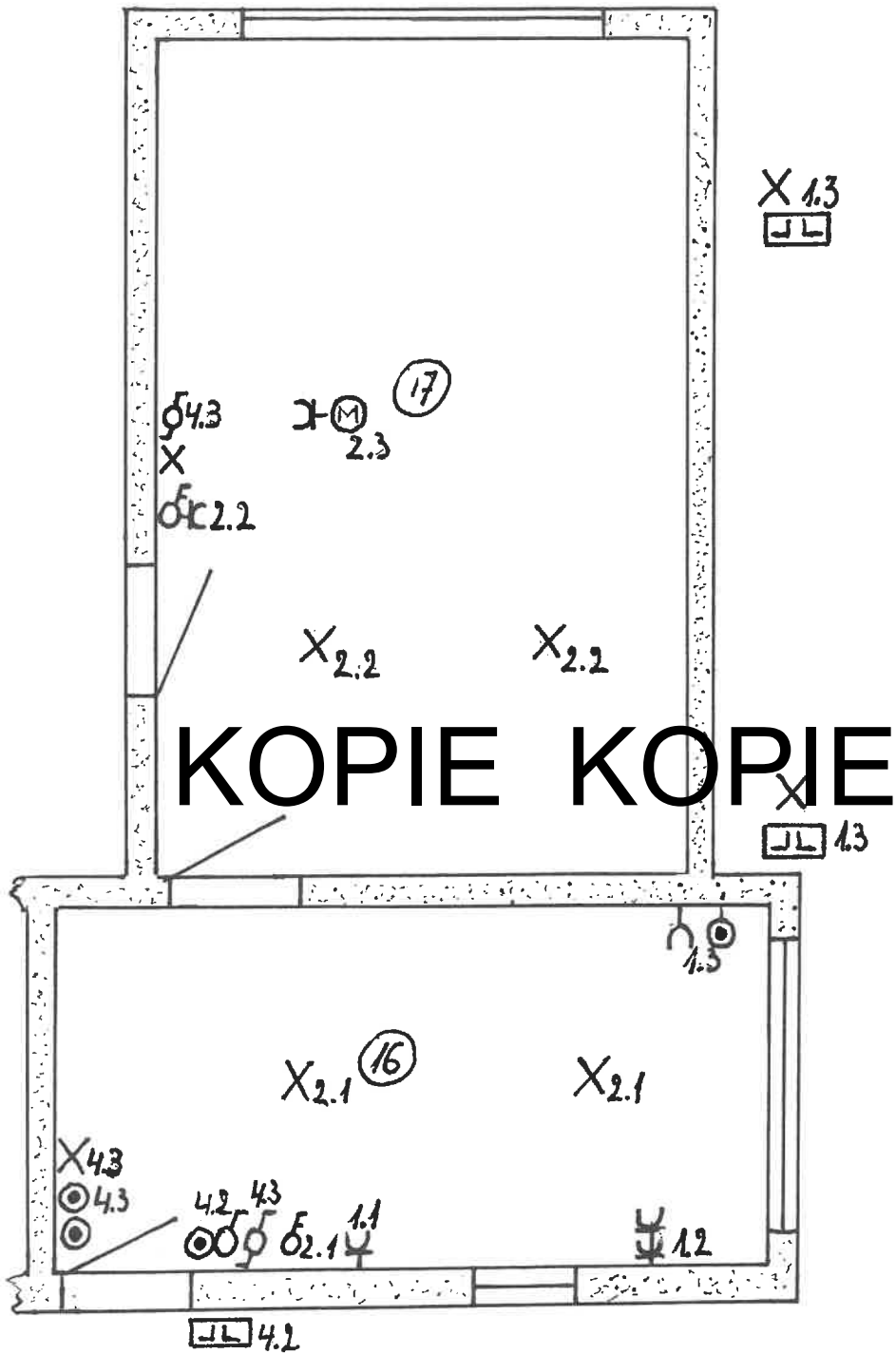

BTV

Limburg - Tel. 011 42 18 34  
 Joos Franky 0473 30 24 33

**KOPIE KOPIE**

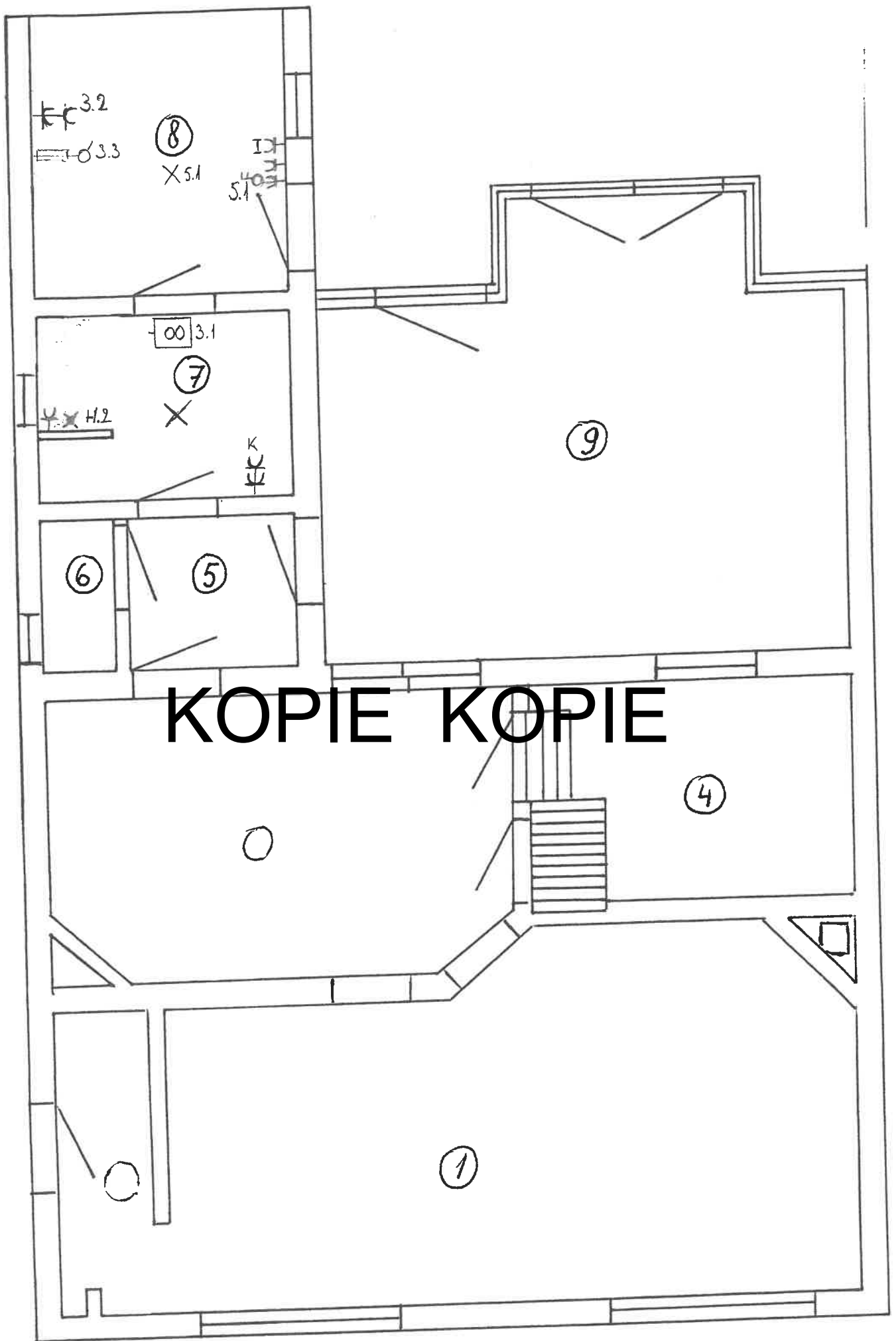

KOPIE KOPIE

**KOPIE KOPIE**